

Anmeldebogen Haarmineralanalyse

Nachname: Vorname:

PLZ: Ort:

Straße:

Beruf: geb. am:

Größe: cm Gewicht: kg

Telefon:

Rauchen Sie? ja nein Wenn ja, wieviel?

Trinken Sie Alkohol? ja nein Wenn ja, wieviel?

Trinken Sie Kaffee? ja nein Wenn ja, wieviel?

Art des Haares: Kopfhaar Schamhaar

Natürliche Haarfarbe: blond rot braun

schwarz grau

Chemische Veränderungen: Dauerwelle Tönung Färbung Henna

wann durchgeführt:

Haarwaschmittel:

Welche Sportarten betreiben Sie?

regelmäßig mäßig keine

Ernährungsgewohnheiten: Vollwertkost Vegetarier kein Schweinefleisch

Fisch/Huhn div. Diäten gemischt/Deutsch

Ich leide an folgenden Erkrankungen:

- | | | |
|---|--------------------------------------|--|
| <input type="checkbox"/> hoher Blutdruck | <input type="checkbox"/> Allergien | <input type="checkbox"/> Diabetes mellitus |
| <input type="checkbox"/> Haarausfall | <input type="checkbox"/> Arthrose | <input type="checkbox"/> Schlafstörungen |
| <input type="checkbox"/> Infektanfälligkeit | <input type="checkbox"/> Rheuma | <input type="checkbox"/> erhöhter Cholesterinspiegel |
| | <input type="checkbox"/> Osteoporose | <input type="checkbox"/> Schilddrüsenüberfunktion |

Hauterkrankungen wenn ja, Welche?

Herz-Kreislaufferkrankungen Asthma bronchiale Chronische Müdigkeit

Magen-Darmerkrankungen Übergewicht

Psychische Störungen Gicht

andere:.....

Zahnfüllungen aus Amalgam: ja nein Wenn ja, wieviele?

Ich nehme derzeit folgende Medikamente

ein:.....

Hiermit beauftrage ich die Apotheke Bühlau, Dresden mit einer Haar-Mineralstoff-Analyse zum Preis von **Euro 120,-**.

Vorname, Name:.....

Adresse

.....

Tel.-Nr.:

Ort, Datum und Unterschrift:.....

Gegen Rechnung:

Ort, Datum und Unterschrift:.....

Bitte buchen sie den Betrag von meinem Konto ab:

Institut:

Bankleitzahl:

Kontonummer:

Ort, Datum und Unterschrift:

1. **Bitte PDF- Seite ausdrucken und mit Ihrer Haarprobe sowie den ausgefüllten Fragebogen an folgende Anschrift senden:**

Apotheke Bühlau e.K.
Apothekerin Sylvia Trautmann
Bautzner Landstr. 128
01324 Dresden

Hinweise zur Haarprobenentnahme:

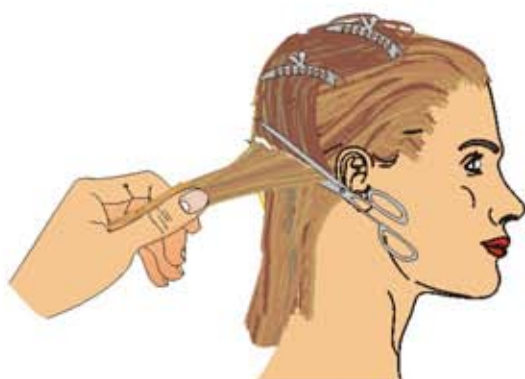

- Mindestens 0,5 g, entspricht ca.1 Esslöffel
- Keine chemisch behandelten Haare (Färbungen, Tönungen)
- Haare ab Hautansatz entnehmen und in ein Papier-Probetütchen abfüllen, Resthaare werfen

2. Sobald Ihre Auswertung vorliegt, werden Sie von uns benachrichtigt.

Sollten Sie in der näheren Umgebung wohnen, vereinbaren wir einen persönlichen Beratungstermin. Wenn Sie weiter entfernt sind, wird Frau Trautmann oder Frau Pflaum die Auswertung telefonisch vertraulich mit Ihnen besprechen.

Selbstverständlich erhalten Sie Ihre Analysen-Mappe persönlich oder per Post.